III Congresso Brasileiro Acupuntura SOBRAFISA Curitiba, 27 a 30 de Maio de 2010

- www.sobrafisa.org.br
- sobrafisa@sobrafisa.org.br

III Congresso Brasileiro Acupuntura SOBRAFISA

Formação Educacional do Especialista em Acupuntura "Ensinando Acupuntura com Arte"

Prof. Msc. Jean Luís de Souza
Mestre em Magistério Superior
Fisioterapeuta-Especialista em Acupuntura
Diretor do IPGU
Presidente da SOBRAFISA

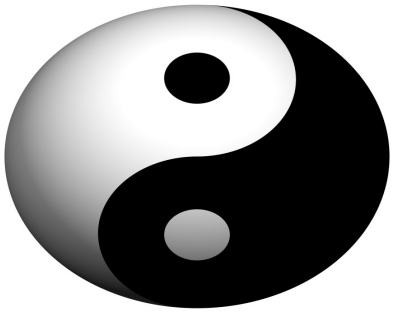

Acupuntura: Bases Filosóficas ou Científicas ?

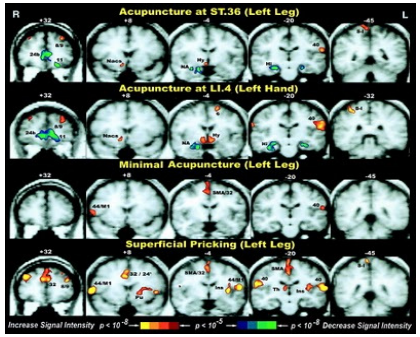

RECOMENDAÇÕES DA OMS PARA A ACUPUNUTURA/MTC

Acupuntura como Profissão: não regulamentada

- **Regulamentação**
- **A quem compete regulamentar?**
- **Acupuntura no CBO (Código Brasileiro de Ocupações)/Acupuntura como Ocupação Profissional**
- **Exercício Profissional**

Conselhos Federais que reconhecem a Acupuntura

- **Os Conselhos das diversas áreas da saúde reconhecem Acupuntura como:**
- **Recurso**
- **Método**
- **Especialidade**

Conselhos que Editaram Resoluções sobre Acupuntura

- Fisioterapia
- Terapia Ocupacional
- Biomedicina
- Fonoaudiologia
- Psicologia
- Enfermagem
- Educação Física
- Medicina
- Medicina Veterinária
- Odontologia
- Farmárcia

ACUPUNTURA
SOLIDÁRIA

Modalidades de Cursos

Curso de Formação de Especialistas: Instituições formadoras com PPP aprovados pelos Conselhos, Associações, Sociedades, Sindicatos, Ordens

- **Curso de Especialização Lato Sensu em Acupuntura (MEC – IES)**

Fisioterapia Revisão no Código Brasileiro de Ocupação –CBO-2002

Codificação Revisão CBO-2002

- 2236-05 Fisioterapeuta Geral (FR)
- 2236-25 Respiratório (FR)
- 2236-30 Neurofuncional (FN)
- 2236-35 Traumato Ortopédico (FM)
- 2236-40 Osteopata (FO)
- 2236-45 Quiropraxista (FQ)
- 2236-50 Acupunturista (FA)
- 2236-55 Esportivo (FE)
- 2236-60 Trabalho (FB)

Revisão CBO 2002

- **Ocorreu em Setembro de 2008**
- **Publicada em Janeiro de 2009**
- **Participação Efetiva da SOBRAFISA**
- **Membro da Comissão de Especialistas**
- **(MT e FIPE) Participação Prof. Msc. Jean Luís de Souza**

Evolução Histórica das Resoluções sobre Acupuntura (Fisioterapeutas)

Resolução N. 60 29/10/85

Resolução N. 97 22/04/88

Resolução N. 201 24/06/99

Resolução N. 219 14/12/00

Resolução N. 360 18/12/2008

Resolução-COFFITO 60 de 22 de junho de 1985

O Fisioterapeuta para utilizar complementarmente os princípios métodos e técnicas a Acupuntura deve realizar um curso de Formação em Específico oferecido por entidade de reconhecida idoneidade científica, ou por universidade

Resolução –COFFITO- 97 de 22 de abril de 1988

Complementa a Resolução 60/85 determina carga horária mínima e tempo de formação, carga horária de 600 horas e no mínimo dois anos de formação e com 1/3 de atividades teóricas

Resolução COFFITO N. 201 de 24 junho de 1999

- **Estabeleceu carga horária de 1200 horas e no mínimo dois anos para a formação em Acupuntura, com 1/3 de atividades teóricas.**

Resolução COFFITO 219 de 14 de Dezembro de 2000

. **Criou a Especialidade de Acupuntura para o Fisioterapeuta, determinando que o especialista deve ter sua carteira profissional anotada com o respectivo título de Especialista**

Resolução COFFITO N.360 de 18 de Dezembro de 2008

- **Estabeleceu a possibilidade Convênios entre as Entidades Associativas e o COFFITO, para estudo de normativas e critérios a serem estabelecidos sobre a concessão de títulos de especialistas**
- **SOBRAFISA ESTÁ ATUALMENTE CONVENIADA AO COFFITO e participa da construção dessas normativas**

Acupuntura no RNHF

Assistência Fisioterapêutica na Especialidade de Acupuntura 30% no RNHF

Programa Nacional de Práticas Integrativas e Complementares (PNPICS)

Programa Nacional de Práticas Integrativas Complementares,(PNPICs), criado em 2006 pelo Ministério da Saúde, incluiu a Acupuntura e outras PICs no SUS, através da Portaria 971/2006 no SUS

PRÁTICAS INTEGRATIVAS
E COMPLEMENTARES
EM SAÚDE

Revista Brasileira –Saúde da Família
Publicação do Ministério da Saúde maio/2008

- **Edição Especial da Revista/2008**
- **Matéria " Terapias Integrativas fazem história em Campinas" descreve página 22.**
- **"Segundo dados da Secretaria Municipal de Saúde de Campinas, desde que a população teve acesso a Acupuntura houve uma expressiva diminuição de 74 mil antiinflamatórios receitados por ano, nos primeiros oito meses de implantação"**

Portaria 154/2008

- **Criou os NASF (Núcleo de Assistência de Saúde da Família) e inclui três profissionais de saúde distintos em cada NASF) especialistas em Acupuntura**

SOBRAFISA- CBO 2002-REVISÃO 2008

- **Participou ativamente da descrição do especialista e definição do Código da Especialidade do Fisioterapeuta Especialista em Acupuntura junto ao Ministério do Trabalho, através da revisão do CBO 2002, realizada em setembro de 2008, publicada em janeiro de 2009.**

Portaria 84 25 de Março de2009

- **Determinou a Inclusão do Fisioterapeuta Acupunturista junto ao Departamento de Regulação, Avaliação e Controle de Sistemas - Coordenação Geral dos Sistemas de Informação, com o apoio do Departamento de Atenção Básica - DAB/SAS/MS, adotar as providências necessárias junto ao Departamento de Informática do SUS - DATASUS/SE/MS, para o cumprimento do disposto nesta Portaria.**
- **GRUPO 42236-50 FISIOTERAPEUTA ACUPUNTURISTA**
- **Código do CBO-2002-revisão CBO-2002/2008**

SOBRAFISA

- **Mais antiga e Entidade Associativa que lutou e luta pelos Profissionais Especialistas em Acupuntura e a População, para perfusão da Especialidade de Acupuntura junto a Sistema Público e Privado de Assistência em Acupuntura Fisioterapeutica no Sistema de Saúde do Brasil**

-SOBRAFISA-
RESPONSABILIDADE SOCIAL EM ACUPUNTURA

Responsabilidade Social

- Projeto “Acupuntura Solidária”, mais de **70.000** atendimentos em Acupuntura em 2009, em todo território Nacional pelas Instituições Chanceladas, mas de **500.000** atendimentos nos últimos 5 anos.

Educação em Acupuntura

- **Um Paradigma Histórico e Contextual**

Histórico

- **Imigrantes**
- **Cursos, Congressos, Jornadas, Simpósios**
- **Credibilidade junto a população**
- **Resolução N. 60/95 COFFITO**
- **Resoluções dos demais Conselhos da diversas áreas da Saúde**
- **Luta contra a exclusividade médica no exercício**
- **Estabelecimento de carga horária de 600 horas**
- **Estabelecimento de carga horária de 1200 horas**
- **Tempo de Curso: mínimo de 2 anos para integralização**

Diretrizes Curriculares
Grade Curricular??

- **Não estabeleceu-se no Brasil diretrizes curriculares para formação de um Acupunturista**

Grade Curricular??

- **Miscigenação de conteúdos de MTC, Medicina Indiana, Tibetana, Coreana, Francesa etc.**
- **Não sendo somente um curso de Acupuntura/MTC, mas sim com a complementação de outras técnicas e escolas de terapêutica ??????????**

Objetivo

- **Despertar junto as Instituições Formadoras, Órgãos Normativos de Classe, Alunos (Profissionais), Entidades Associativas a necessidade em se estabelecer diretrizes curriculares mínimas para a formação de um especialista em Acupuntura**

Esboço de Diretrizes Curriculares Mínimas

- **Proposta Aberta da SOBRAFISA**

Conteúdo Básico para a SOBRAFISA

- **Módulo I:**
- **Filosofia TAOISTA;**
  - **Lei do yin/yang**
  - **Lei dos 5 Movimentos/Elementos**
  - **Lei do Meio dia Meia Noite**
  - **Maré Energética**
  - **Relógio Orgânico (Biológico)**

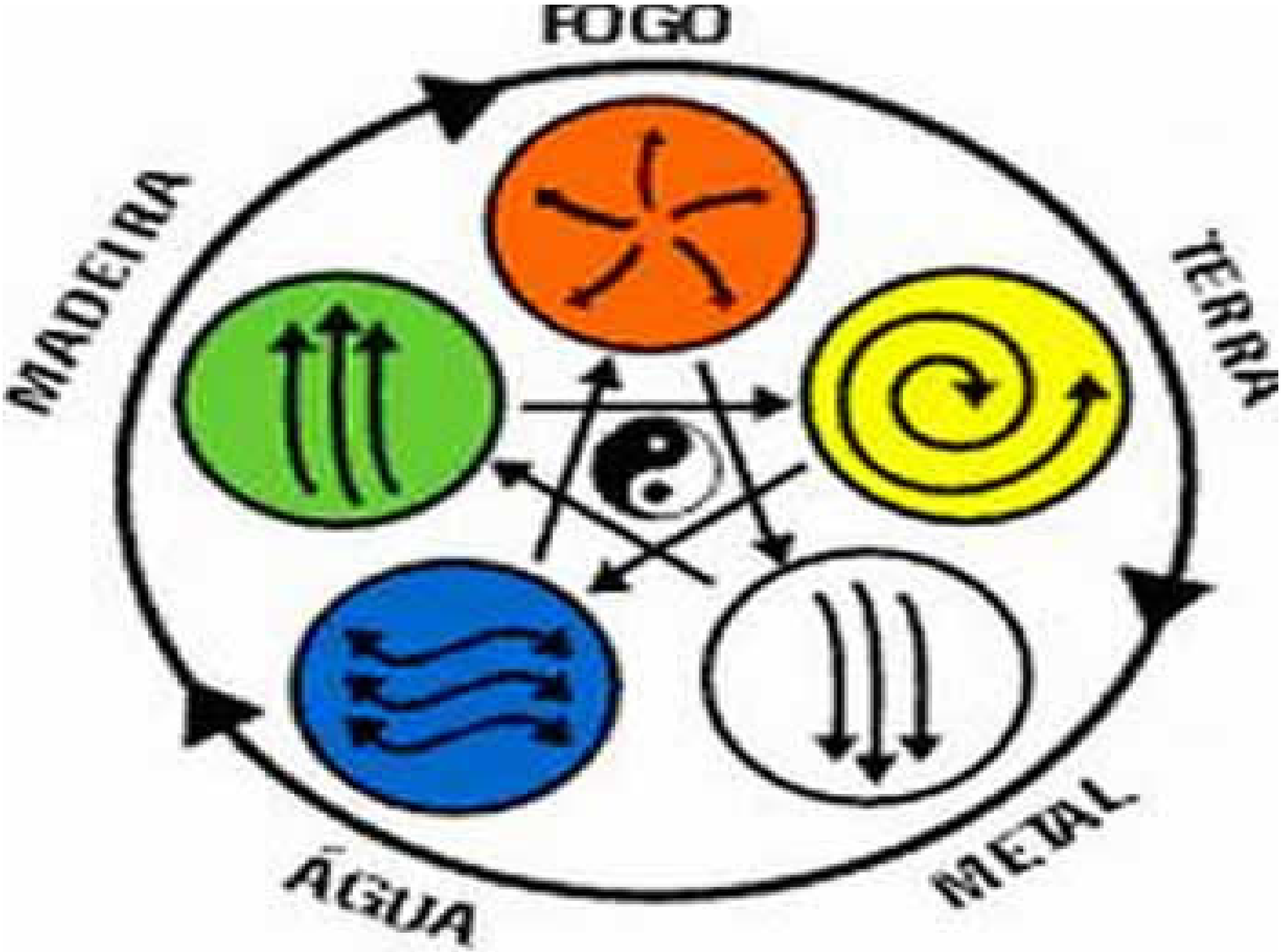
FOGO
TERRA
METAL
ÁGUA
MADEIRA

Conteúdo Básico para a SOBRAFISA

- **Módulo II**
- **Acupuntura Científica:**

***** Físicas**
***** Químicas,**
***** Anatômicas,**
***** Farmacológicas,**
***** Bioquímicas,**
***** Genéticas,**
***** Neurofisiologias,**
***** Embriológicas**
*****Psicológicas**

a) **mecanismos de ação**
b) analgesia e anestesia

Ensino da Acupuntura com Arte

ABAPURU (representação de áreas do Cortex)

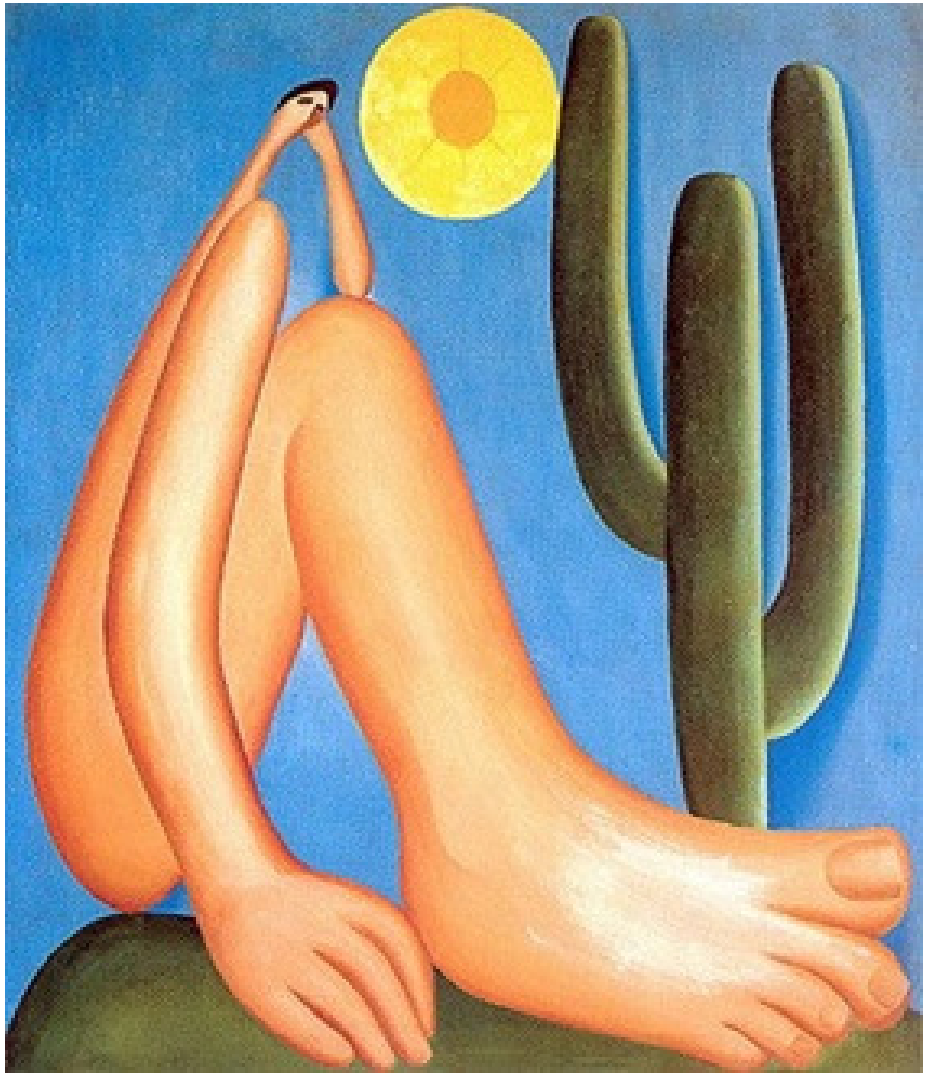

Vias Neurais

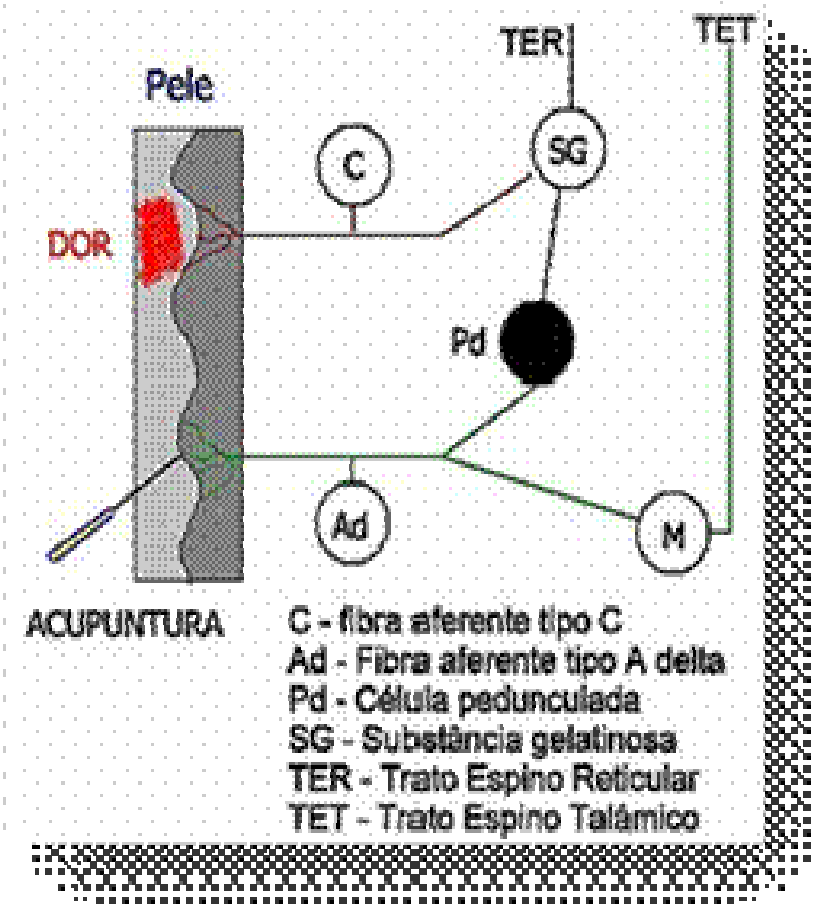

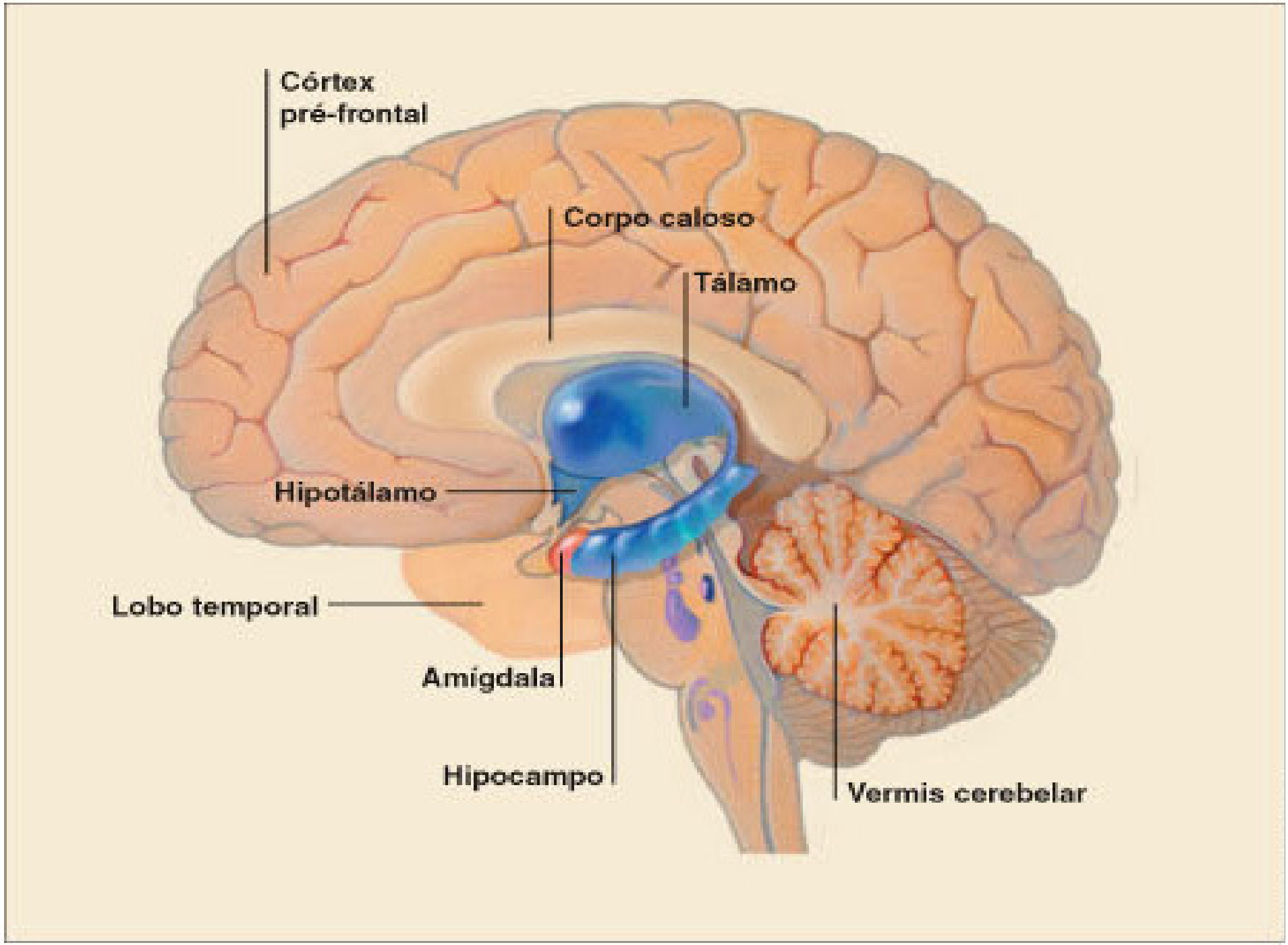
Córtex
pré-frontal
Corpo caloso
Tálamo
Hipotálamo
Lobo temporal
Amígdala
Hipocampo
Vermis cerebelar

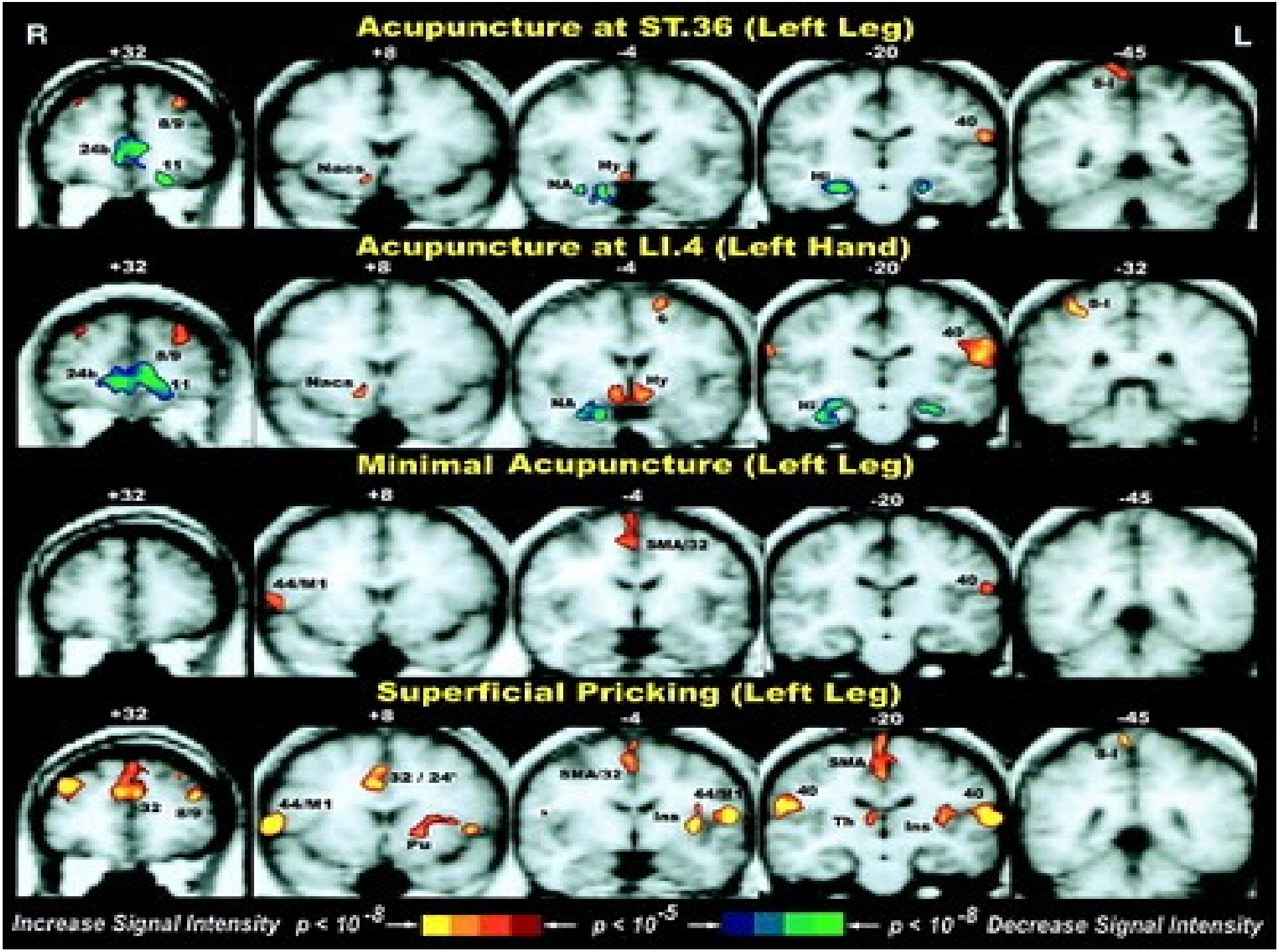
R
L
Acupuncture at ST.36 (Left Leg)
+32
+8
-4
-20
-45
Acupuncture at LI.4 (Left Hand)
+32
+8
-4
-20
-32
Minimal Acupuncture (Left Leg)
+32
+8
-4
-20
-45
SMA/32
44/M1
Superficial Pricking (Left Leg)
+32
+8
-4
-20
-45
32 / 24'
44/M1
SMA/32
SMA
Ins
Ins
Increase Signal Intensity
$p < 10^{-8}$
$p < 10^{-5}$
$p < 10^{-8}$
Decrease Signal Intensity

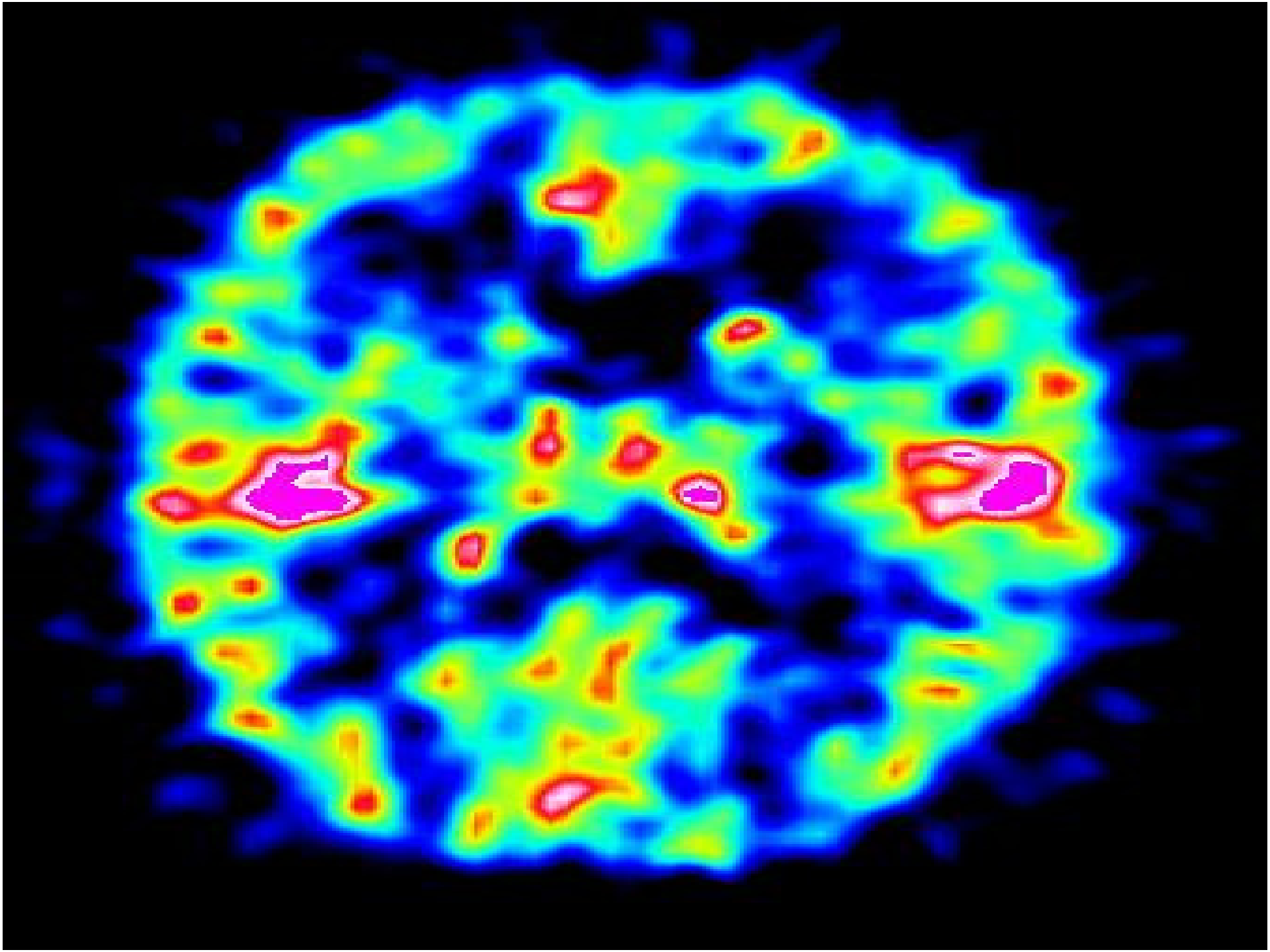

Conteúdo Básico para a SOBRAFISA

- **Módulo III:**

- **Meridianos Principais;**
- **Trajetos Superficiais**
- **Trajetos Profundos (*****)**
- **Trajeto ponto a ponto com ênfase para pontos de transporte (WU SHU ANTIGOS) e Pontos de Comando**
- **Principais Indicações de Pontos (tradicionais e ocidentais)**

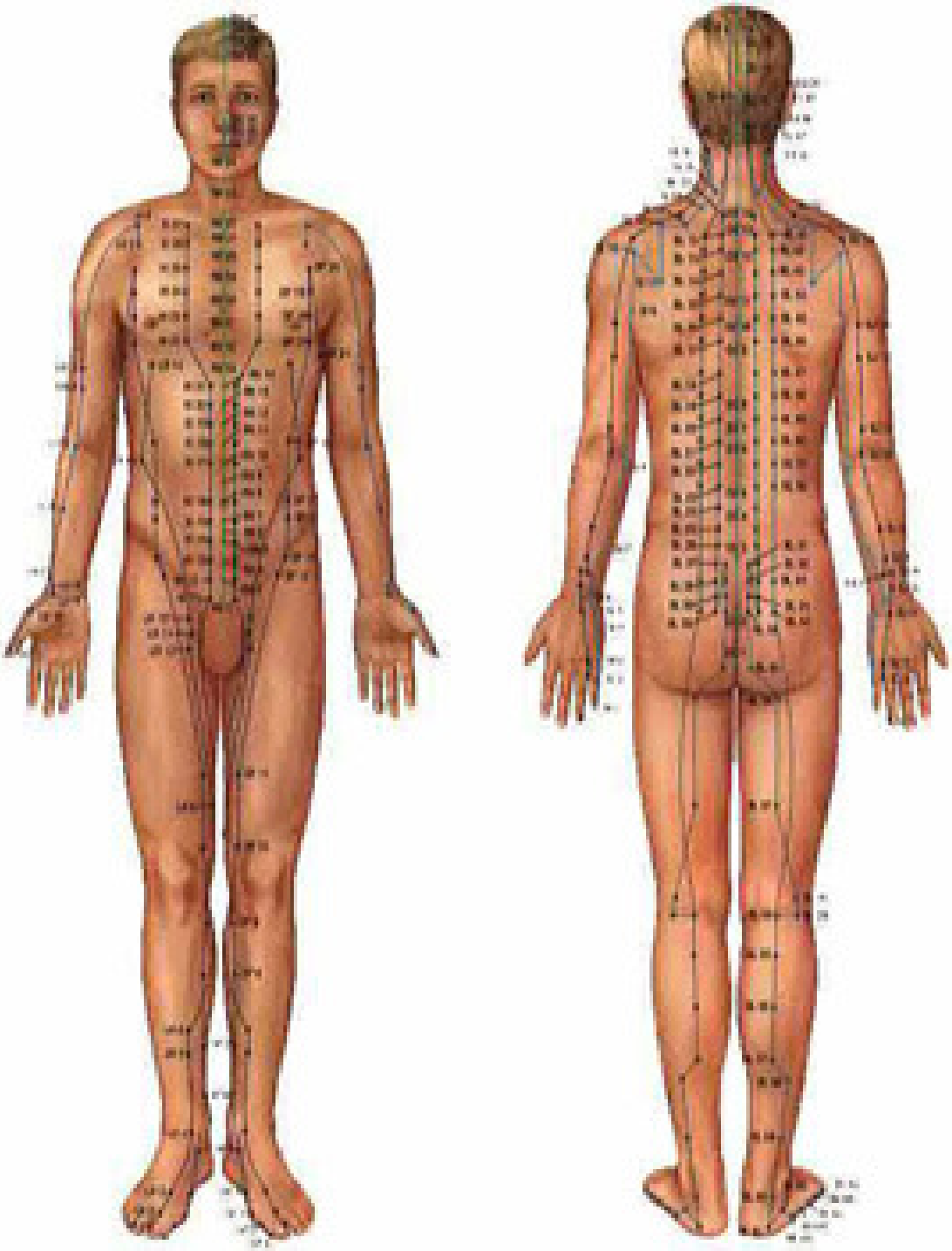

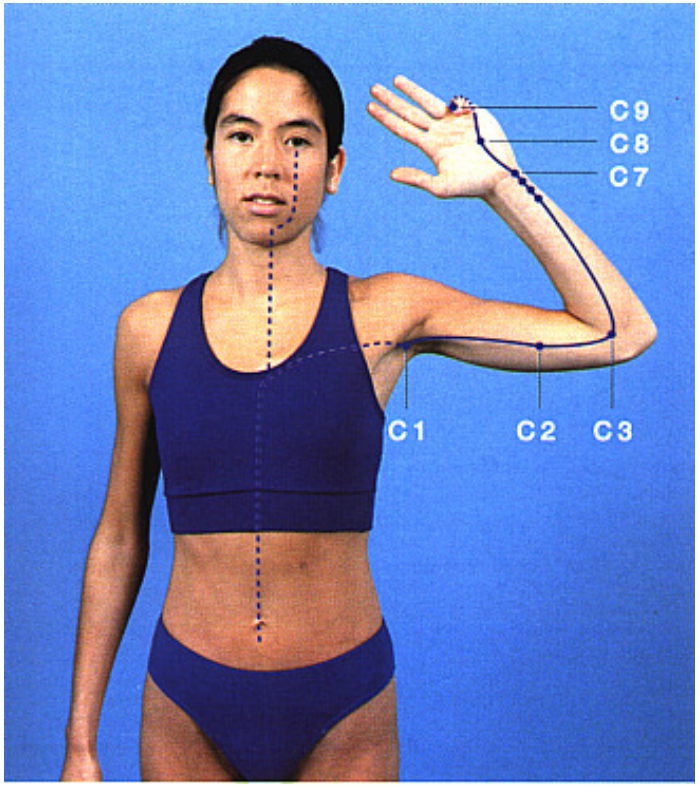
C 9
C 8
C 7
C 1
C 2
C 3

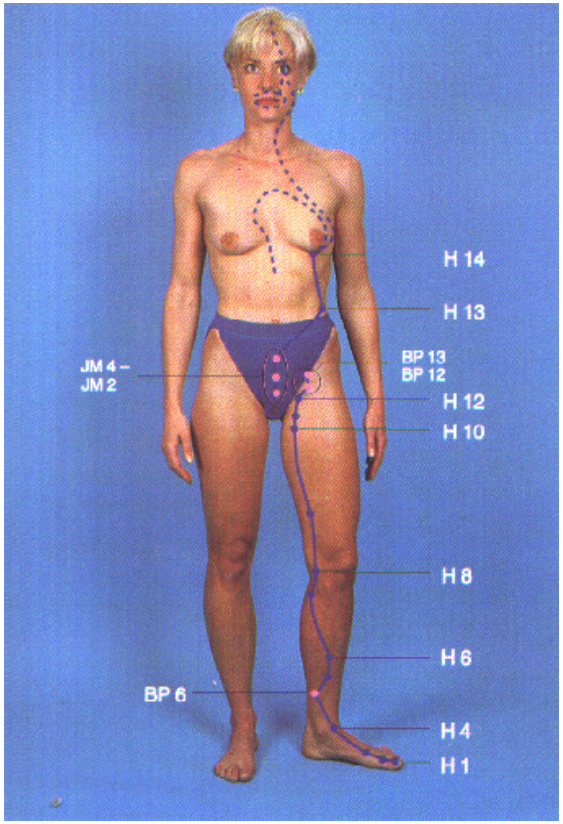
H 14
H 13
JM 4 –
JM 2
BP 13
BP 12
H 12
H 10
H 8
H 6
BP 6
H 4
H 1

TM 20

Acupontos das Chagas de Cristo

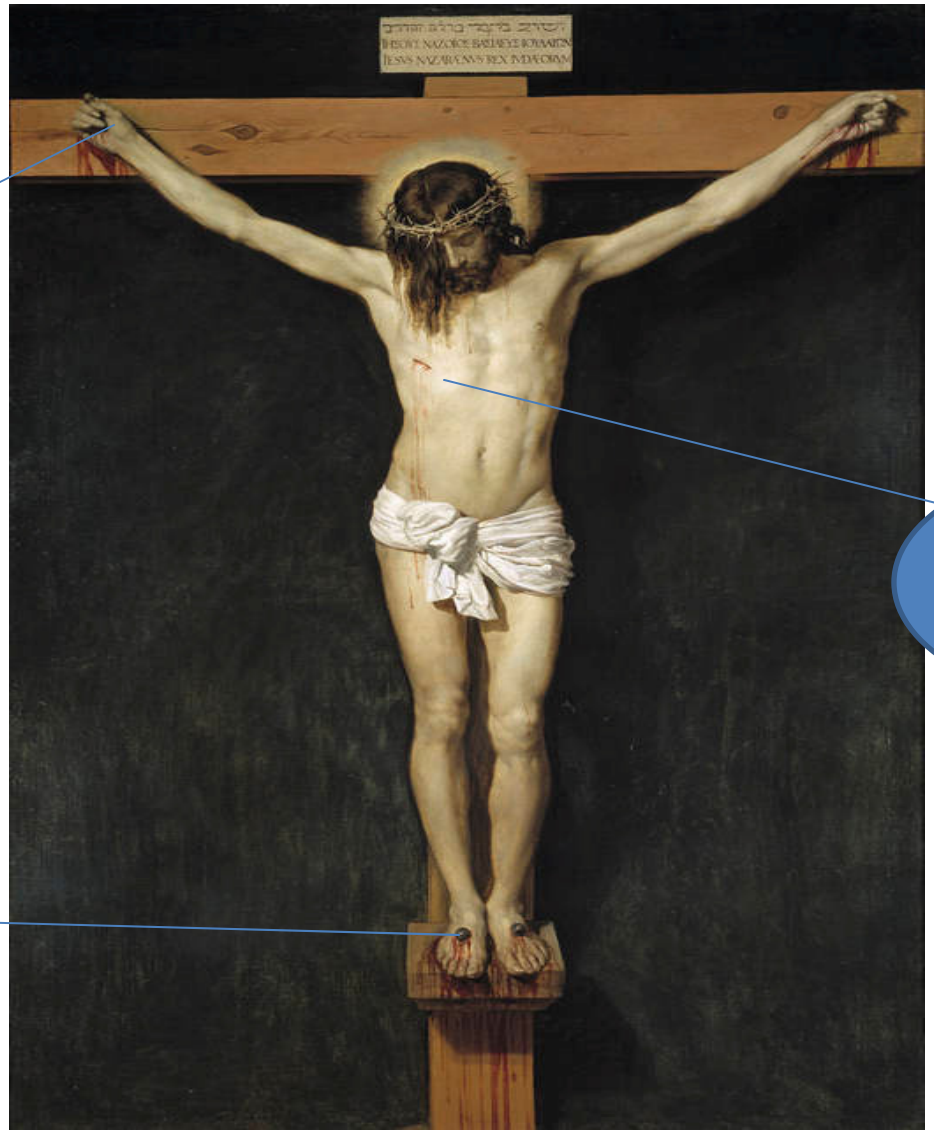

CS8- Laogong (Palácio do Trabalho)

BP21-DABAO- Coordenador Geral)

Vale que afunda (E43-Xiangu)

Grande LO

CS6- Neiguan (Junção Interna)
Para alguns pontos da crucificações romanas

Conteúdo Básico para a SOBRAFISA

- **Módulo IV:**

- **Pontos WU SHU ANTIGOS e as suas relações com as estações do ano**
- **Energias Celestes e Terrestres:**
- **Fatores Patógenos externos e internos**
- **Níveis Energéticos:**
- **Caminho dos Cereais (Qi, Xue , Jin Ye)**
- **Pontos de Comando (Escola Francesa – Soulie de Morrant)**

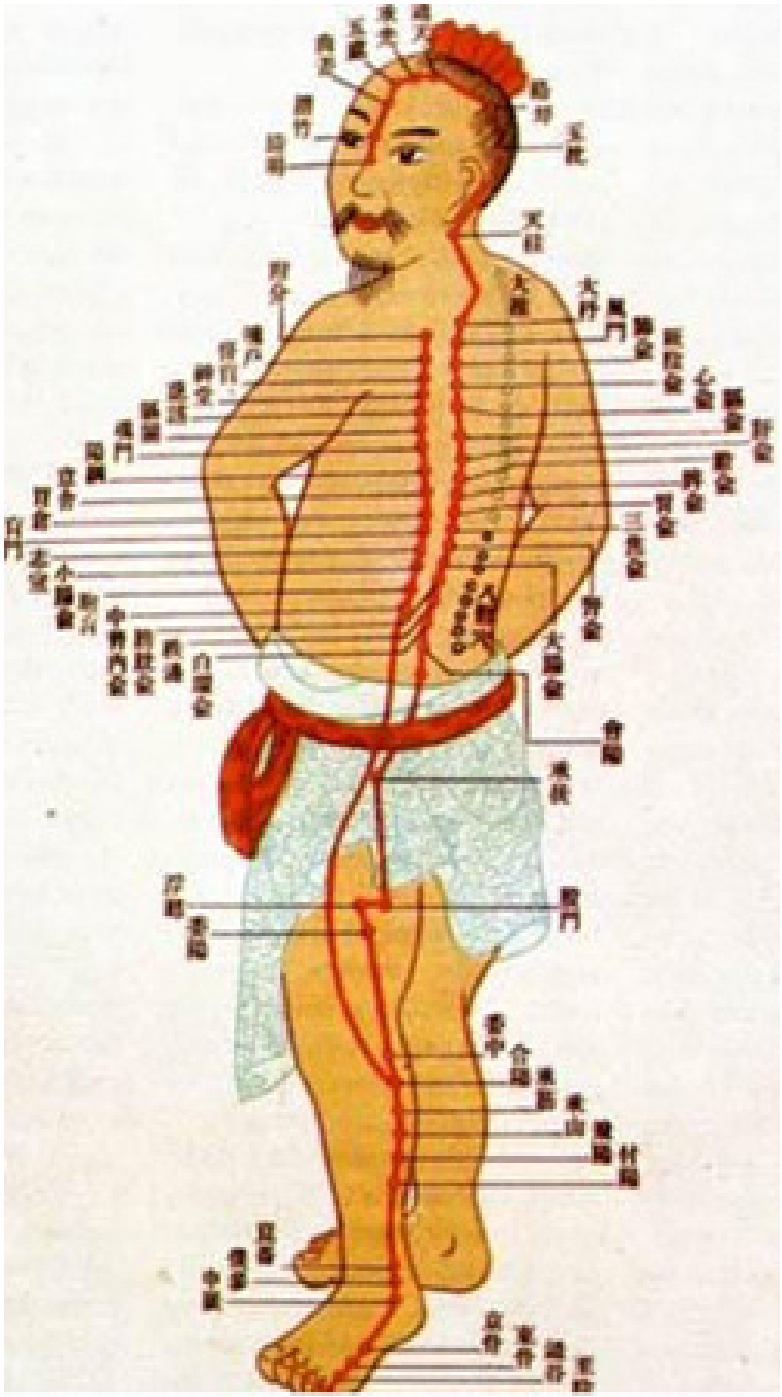

Conteúdo Básico para a SOBRAFISA

- **Módulo V:**

- **Materiais em Acupuntura:**
  - **Todos os tipos de estímulos dos reinos: vegetal, mineral e animal que podem ser utilizados nos acupontos ,incluindo a eletroestimulação, radiofrequência, luminosos**

Diferentes Tipos de Estímulos Acupontos/Ressonadores

Conteúdo Básico para a SOBRAFISA

- **Módulo VI:**

- **Meridianos Extraordinários:**
  - Vasos Maravilhosos
  - Meridianos LO (Passagem)
  - Meridianos Distintos ou Colaterais
  - Meridianos Tendinio Musculares

Conteúdo Básico para a SOBRAFISA

- **Módulo VII:**

- **Filosofia Taoista:**
- **Método da Tartaruga Sagrada (CRONOPUNTURA)**
- **Pontos Abertos**
- **Pontos Vasos Maravilhosos**

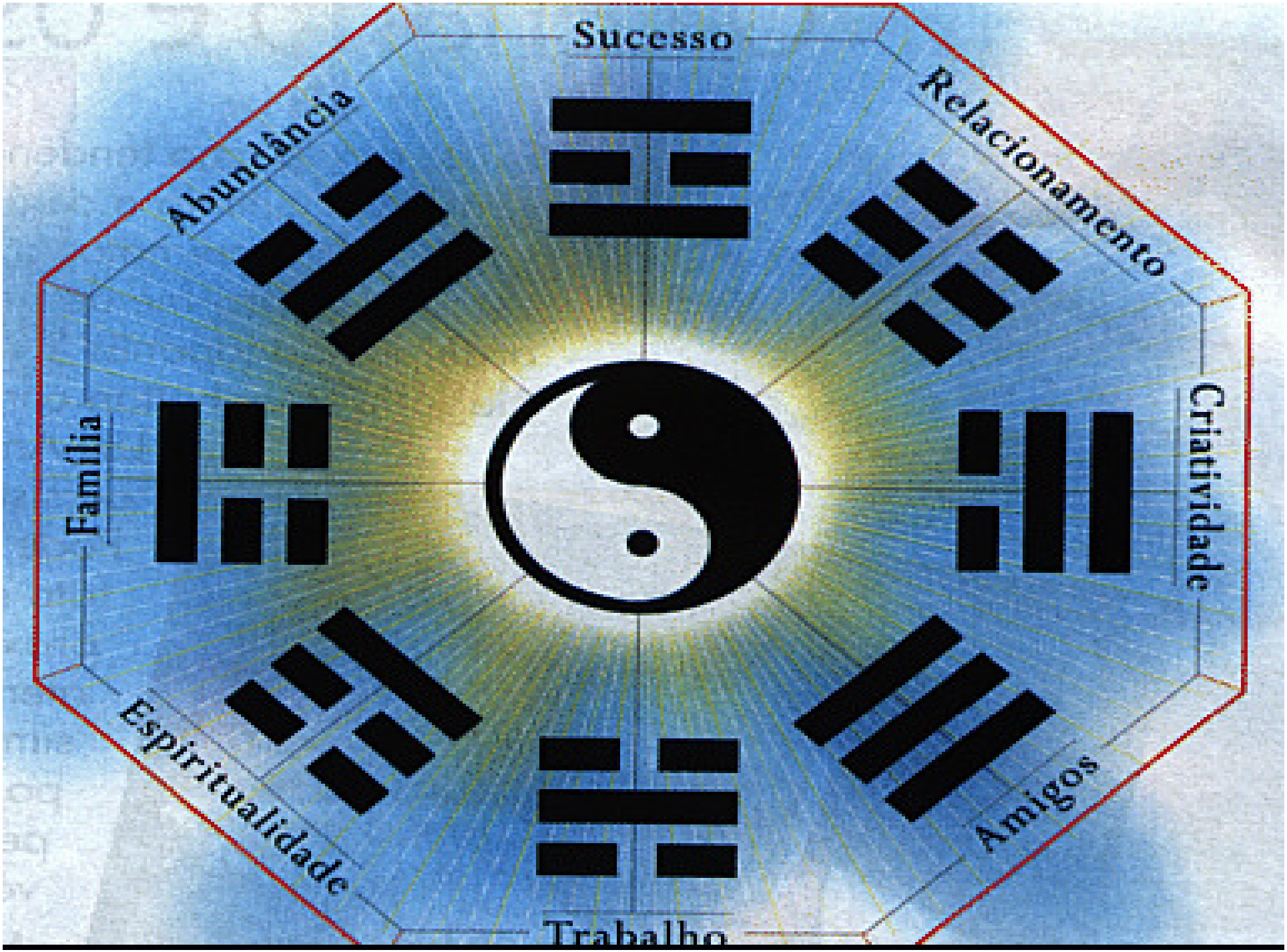
Sucesso
Relacionamento
Criatividade
Amigos
Trabalho
Espiritualidade
Família
Abundância

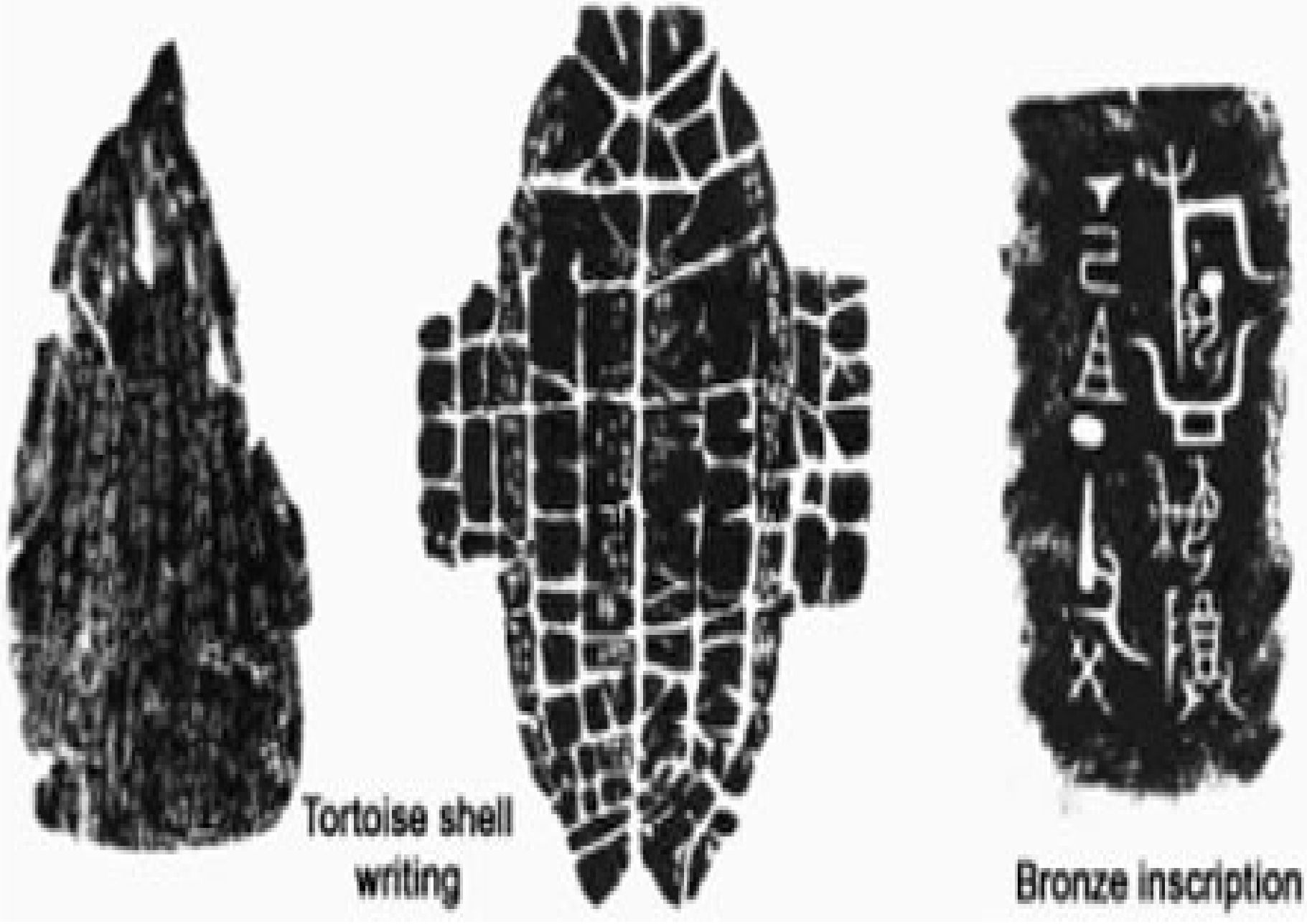
Tortoise shell
writing
Bronze inscription

Conteúdo Básico para a SOBRAFISA

- **Módulo VIII**

- **Fisiologia e Fisiopatologia do Zang/FU**
- **Fu Extraordinários**

Conteúdo Básico para a SOBRAFISA

- **Módulo IX:**

- **Microssistemas:**
- **A) Auricular:**
  - **Escola Francesa**
  - **Escola Chinesa**
  - **Escola Brasileira**
  - **Escola Cubana**
  - **Escola da Dra. Huang Li Chun**
  - **Outras escolas da atualidades**

Diferentes Escolas de Auriculoterapia/Auriculopuntura

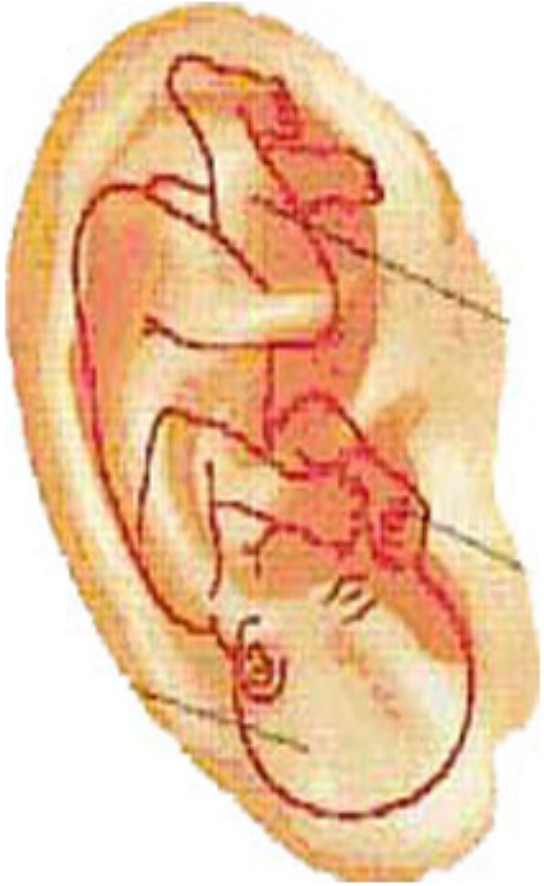

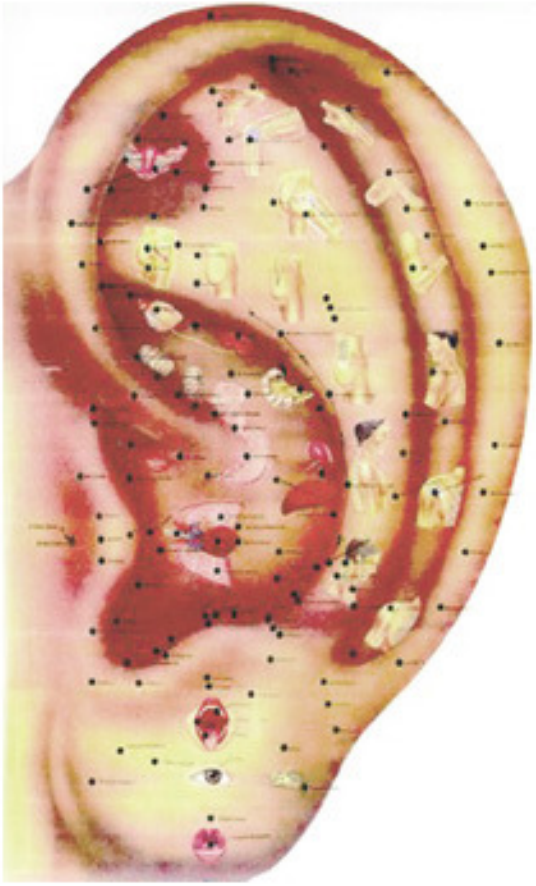

Diferentes Escolas de Auriculoterapia/Auriculopuntura

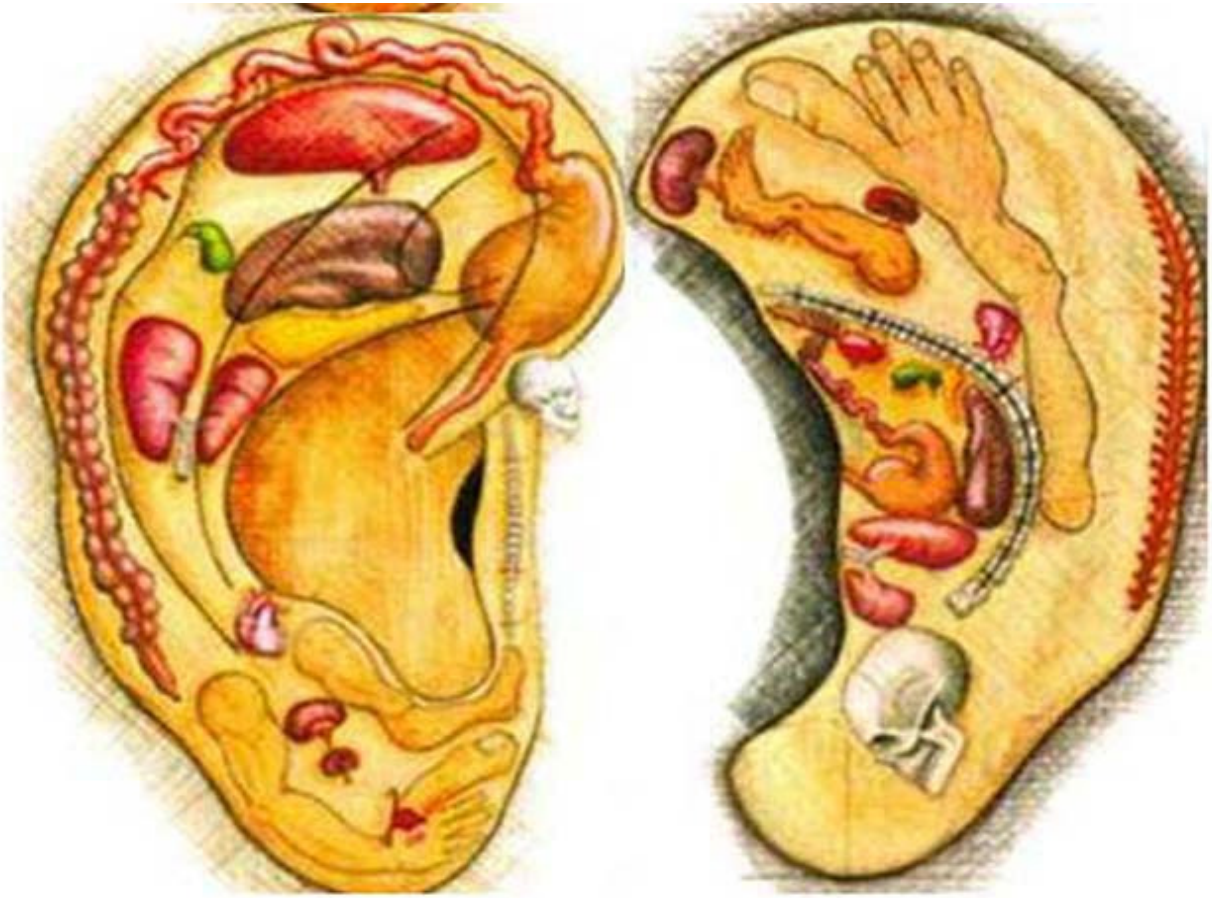

Conteúdo Básico para a SOBRAFISA

- **Módulo X:**

- **B) Microssistemas:**
- **Craniopuntura**
- **Facepuntura**
- **Rinopuntura**
- **Podopuntura**
- **Manopuntura**
- **Abdominal**

Pineal Reflex (A18)
Eyes (E1)
Tongue (A16)
Earlobe (A19)
Esophagus (A12)
Trachea (A23)
Bronchus (A22)
Lungs (L1)
Pancreas (A28)
Aorta (A6)
Heart (A24)
Vesicula Biliar (A27)
Intestine Delgado (A4)
Kidney (T15)
Uterus (A5, A7)
Bladder (A7)
Bazo Pancreas (T10)
Hemorroides Signo Rectal (A5, A7)
Prostrata (A7)
Ovaries (T19)
Testes (A7)
Uretra (A7)
Colitis/Colon Disease (E12C)
Vagina (A7)

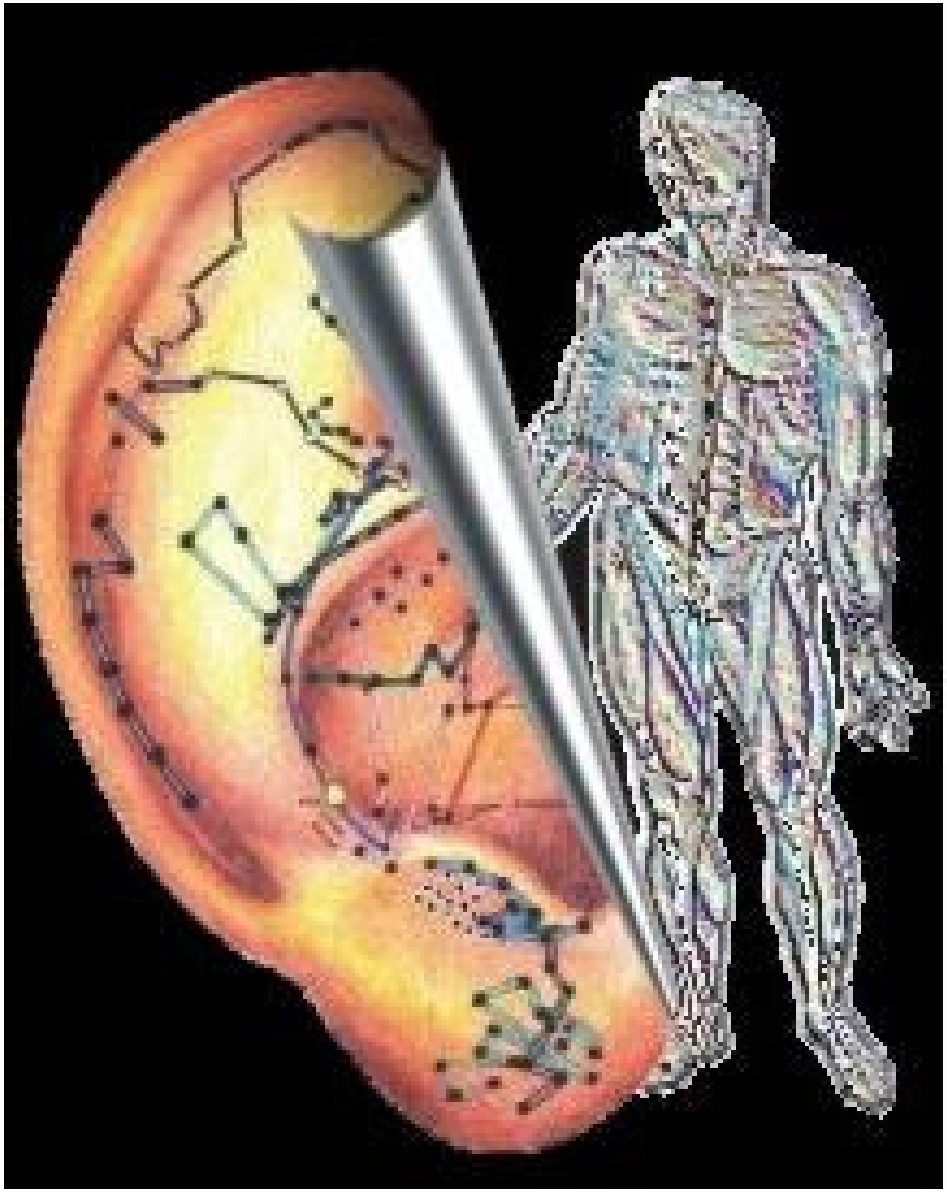

Conteúdo Básico para a SOBRAFISA

- **Módulo XI:**

- **Acupuntura e Psicologia:**
- **Entidades Viscerais**
- **Matrizes Emocionais**
- **Acupuntura/Constitucional**
- **Obs: conteúdo importantíssimo no diagnóstico Acupuntura/MTC**

Pensamento Reflexivo do YI do PI

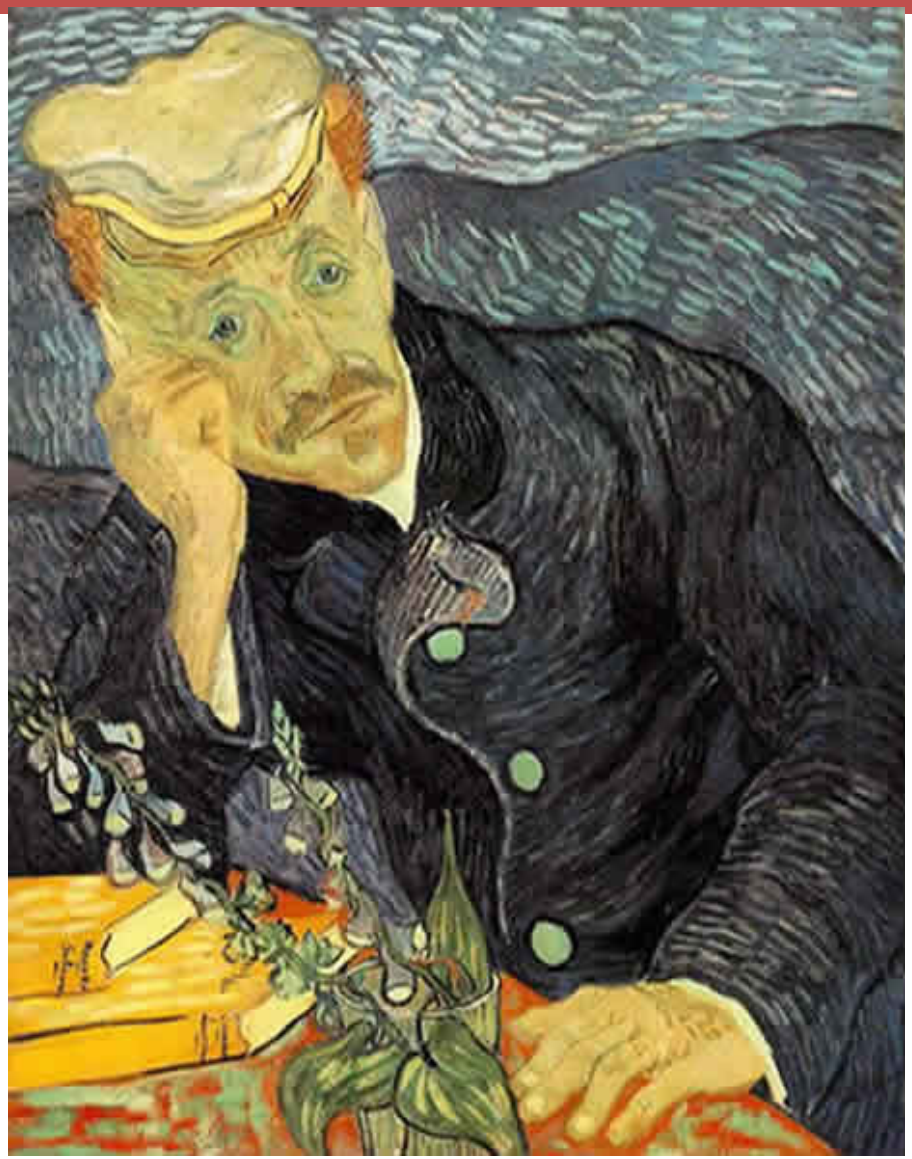

Formato do Rosto no Constitucional

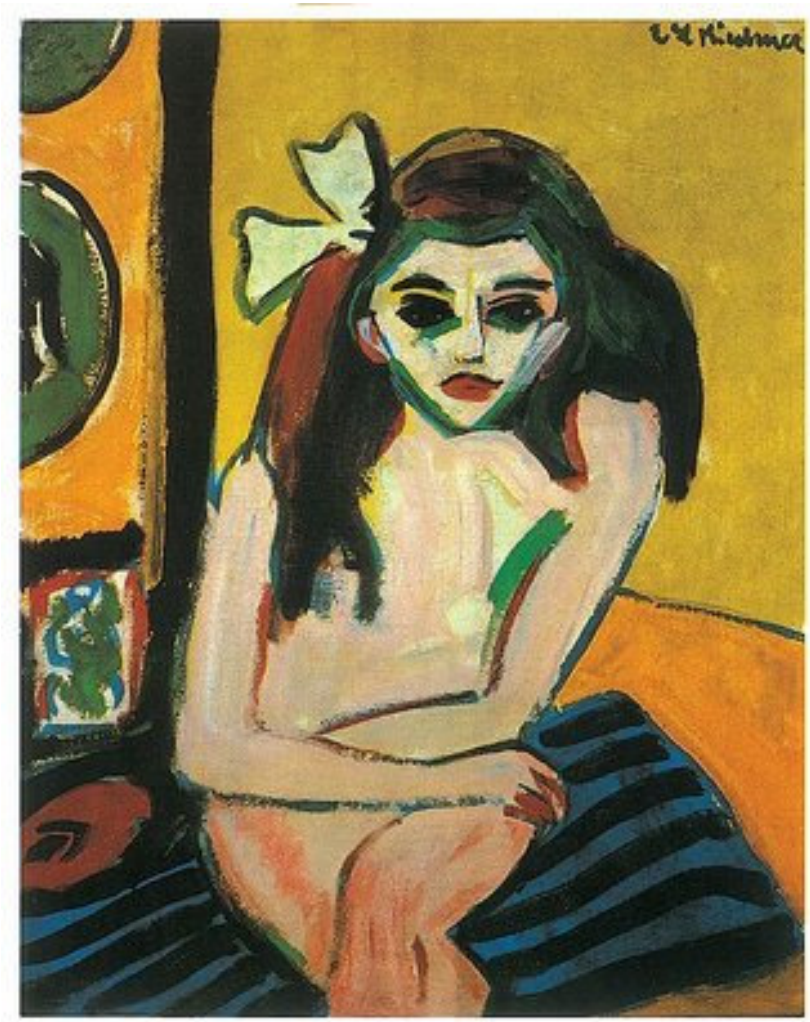

Estrutura e Forma do Corpo

Constitucional Morfológico das Mãos (Elemento Água)

Hipertricose- Domínio do FEI (Pulmão) Constitucional Metal

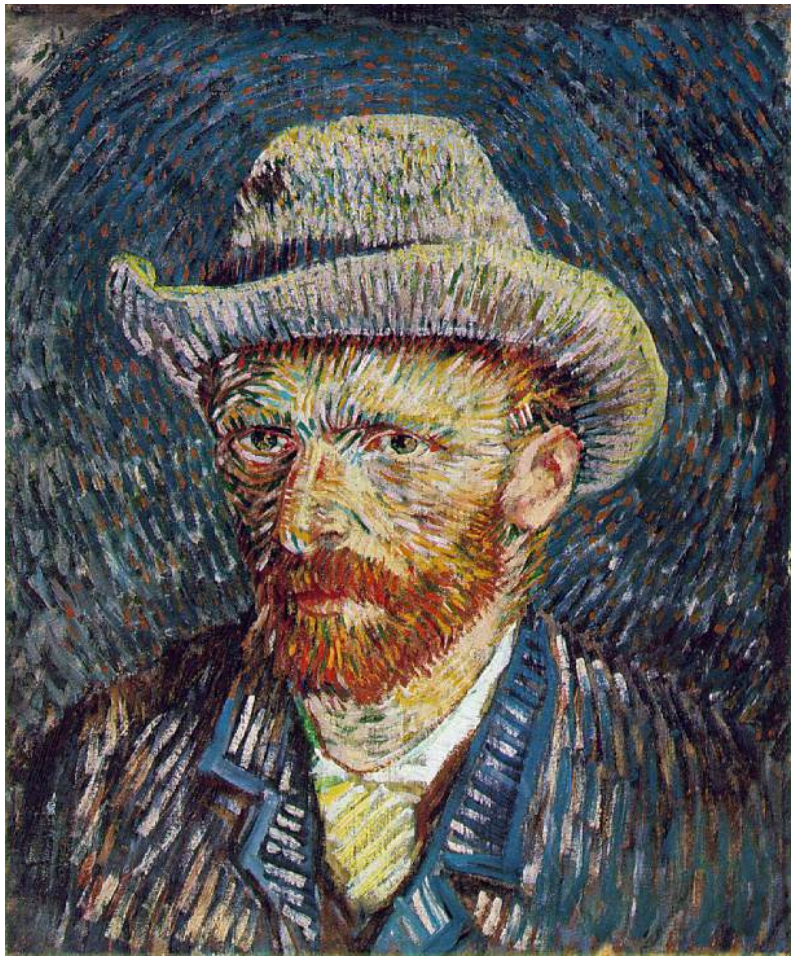

Conteúdo Básico para a SOBRAFISA

- **Módulo XII:**
- **Métodos Diagnóstico:**
- **Inspeção: língua/Face/Constitucional**

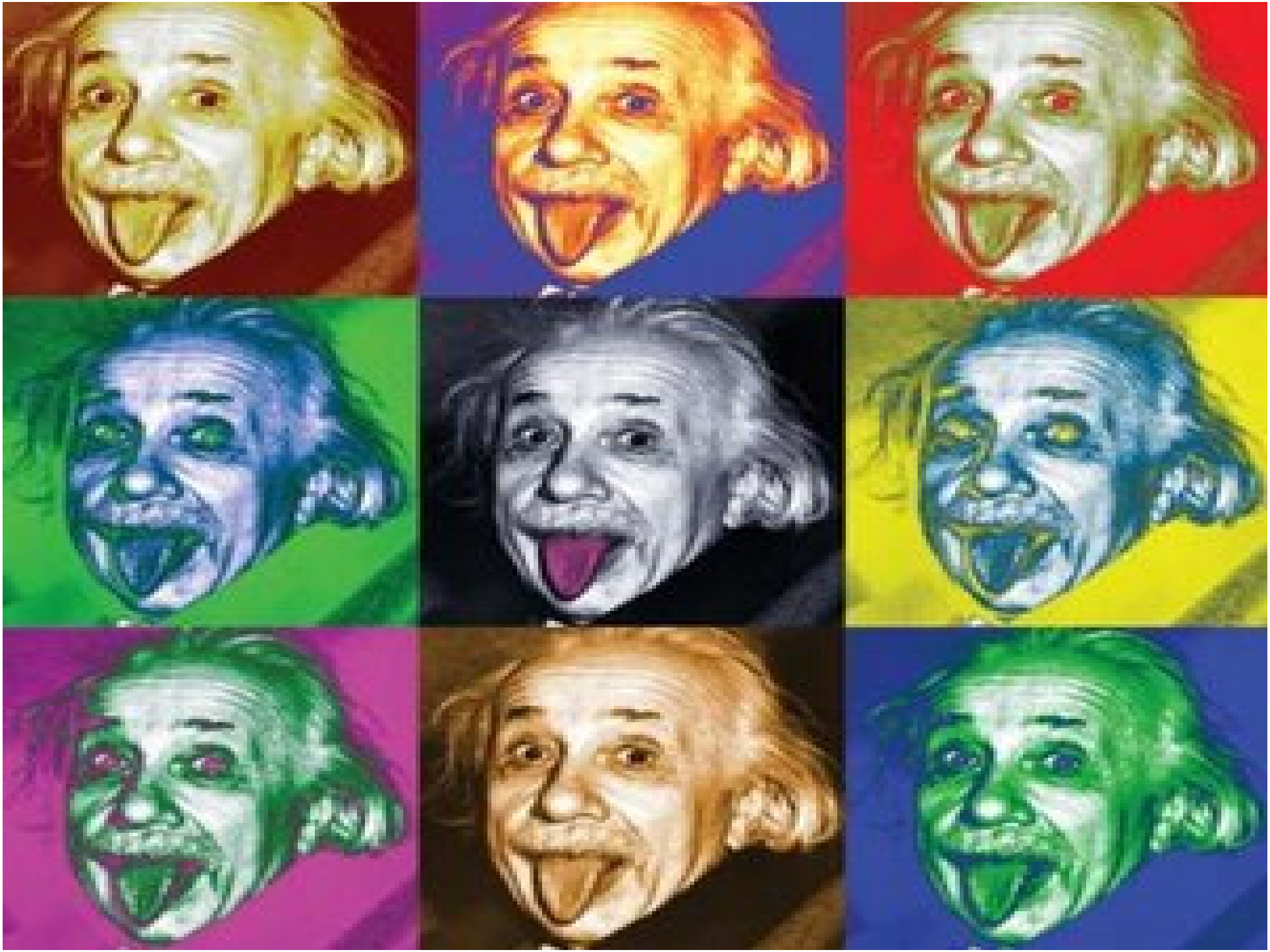

Conteúdo Básico para a SOBRAFISA

- **Módulo XIII:**

- **Métodos Diagnóstico:**

- **Palpação: Pulsologia Tradicional Chinesa;**
  - **Pulsos Radiais**
  - **Pulsos Reveladores**
  - **Trajetos de Meridianos Principais (pontos de reunião, pontos Ashi, pontos MO, Pontos Bach Shu, LOs de Grupo)**

Conteúdo Básico para a SOBRAFISA

- **Módulo XIV:**
- **Métodos Diagnóstico:**
- **Hyodoraku (método japonês)**
- **Eletrobioluminescencia (Fotografia Kirlian)**

Conteúdo Básico para a SOBRAFISA

- **Módulos XV e XVI**

- **Síndromes e suas diversas classificações:**
- **Superficial**
- **Profunda**
- **Oito Princípios**
- **Qi**
- **Xue**
- **Jin Ye**
- **Zang Fu**

Conteúdo Básico para a SOBRAFISA

- **Módulo XVII:**

- **Construção de modelo de Ficha de Avaliação**

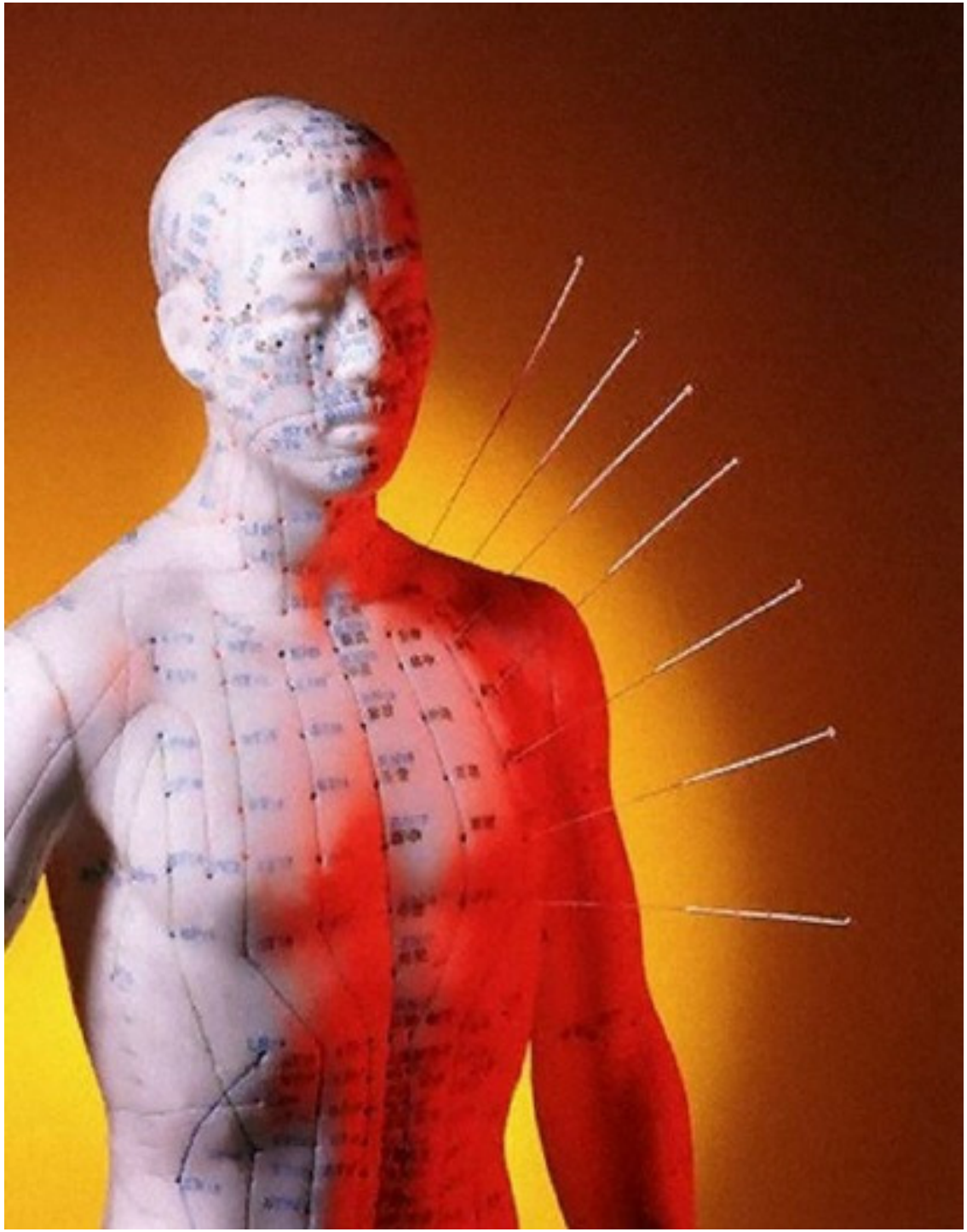

Conteúdo Básico para a SOBRAFISA

- **Módulo XVIII:**

- **Dietoterapia/Fitoterapia Tradicional Chinesa**

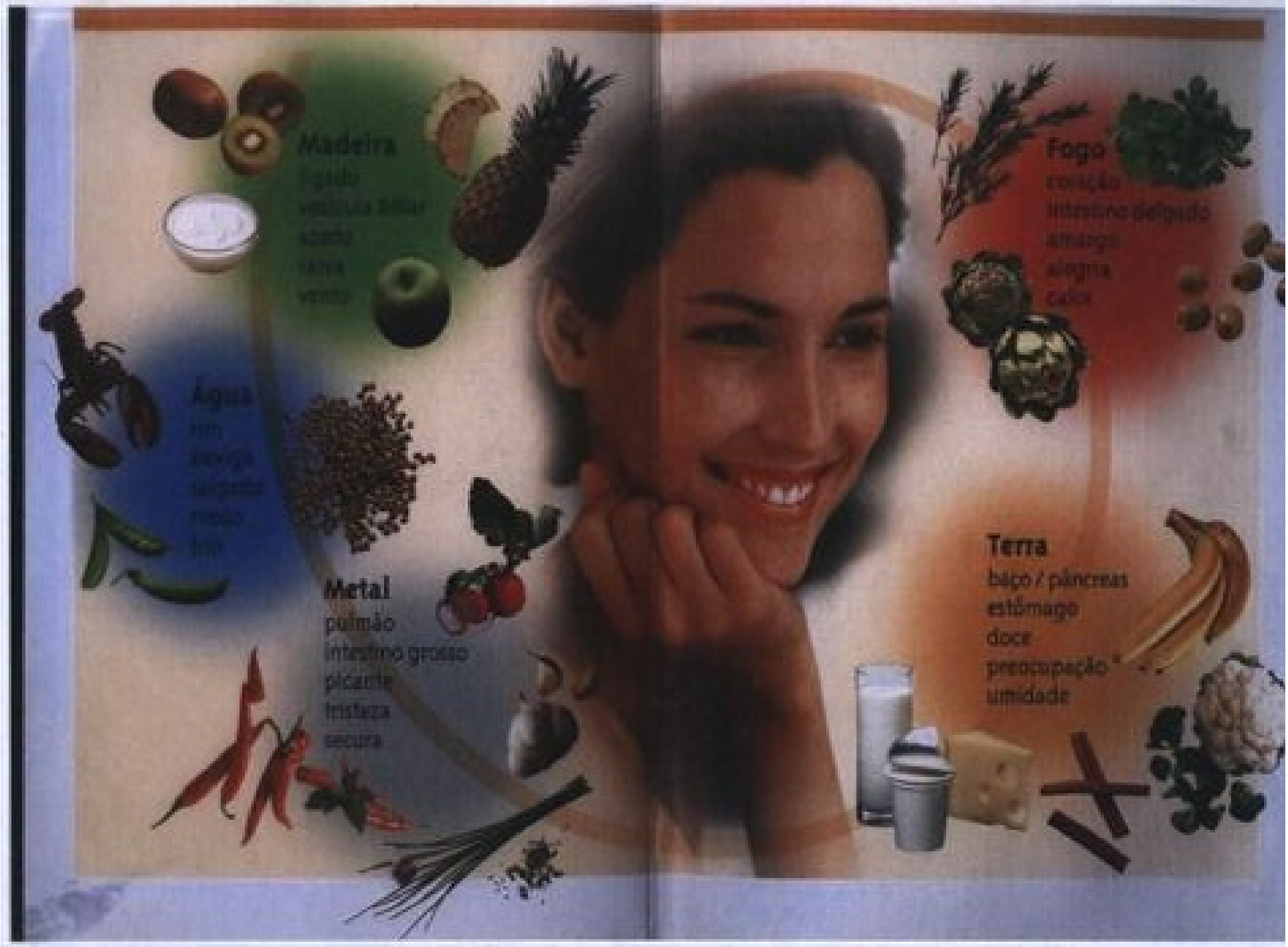
Madeira
fígado
vesícula biliar
azedo
raiva
verde
Fogo
coração
intestino delgado
amargo
alegria
calor
Água
rim
bexiga
salgado
medo
frio
Metal
pulmão
intestino grosso
picante
tristeza
secura
Terra
baço / pâncreas
estômago
doce
preocupação
umidade

Conteúdo Básico para a SOBRAFISA

- **Módulo XIX**

- **Especialidades em Acupuntura:**
- **Neurologia**
- **Pediatria**
- **Ortopedia e Reumatologia**
- **Cardiovascular**
- **Respiratória**
- **Oncologia**
- **Neurologia**
- **Dermato Funcional (Acupuntura Estética)**
- **Doenças Metabólicas e Infecto Contagiosas**

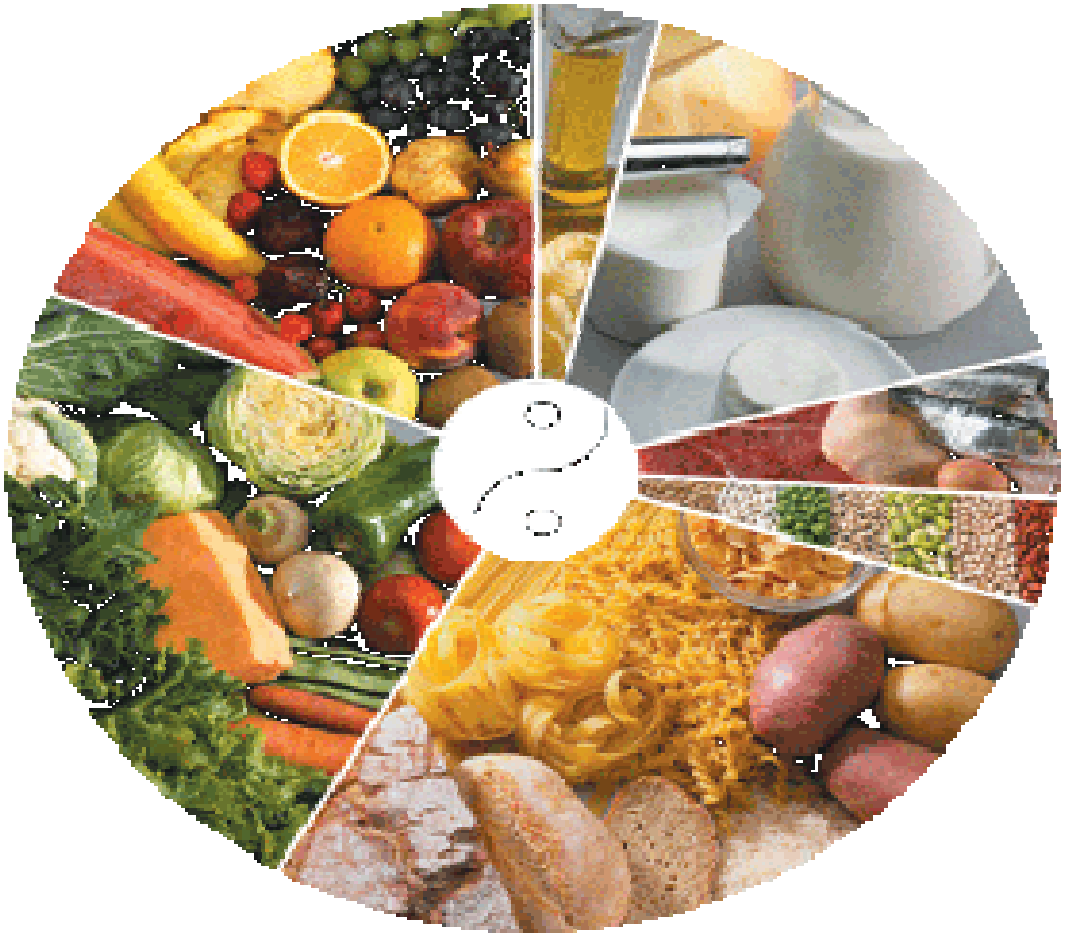

Prática Clínica Supervisionada

- **Módulos XX a XIV:**
- **Biossegurança em Acupuntura Clínica, (ANVISA)**
- **Avaliação de Pacientes e Assistência em Acupuntura (Projeto Acupuntura Solidária)**
- **Prática Clínica Supervisionada (2/3 do total de carga horária), segundo a resolução de alguns conselhos.**

ACUPUNTURA
SOLIDÁRIA

Carga horária do Curso

A SOBRAFISA tem uma posição fechada quanto a carga horária dos Cursos de Formação, os mesmos não podem ter carga horária inferior a 1200 horas, deixando aberto o tempo de integralização do curso:

- **Questões didáticas e pedagógicas**
- **Questões de Organismos Normatizadores**
- **Questões Políticas**

Acupuntura e Especialização Lato Sensu

Preocupação da SOBRAFISA com cursos com carga horária de 360 horas (MEC), terão reconhecimento social e até mesmo legal, mas não garantem uma formação com conteúdo adequado para formação de um especialista.

Proposta da SOBRAFISA

Prova de Títulos de Especialistas em Acupuntura /Revalidação de Títulos

Mercado como regulador da qualidade dos Cursos e o diferencial estaria na prova de títulos

Profissional deverá demonstrar conhecimento através de provas e títulos para concessão do título de especialista

Prova de Títulos de Especialistas em Acupuntura /Revalidação de Títulos

- A aprovação ou não na prova de títulos, já determinará uma avaliação da qualidade dos Cursos de Formação e dos profissionais em cada Instituição formadora.

- Revalidação de Títulos de 5 em 5 anos

Ensino da Acupuntura

- Ensinando Acupuntura com Arte.

Que Pontos você utilizaria no tratamento pela Acupuntura para a Gioconda Monalisa?

Quais pontos foram flechados no Mártir São Sebastião?

Qual a Dupla de Vasos Maravilhosos para tratar a Patologia de Napoleão Bonaparte? (veja posição da mão)

Bócio Disfunção do Fígado (GAN)

Disfunção do Rim -Shen (Edema de Joelho)

Cervicalgia de Adão (Disfunção de Bexiga e Rim)

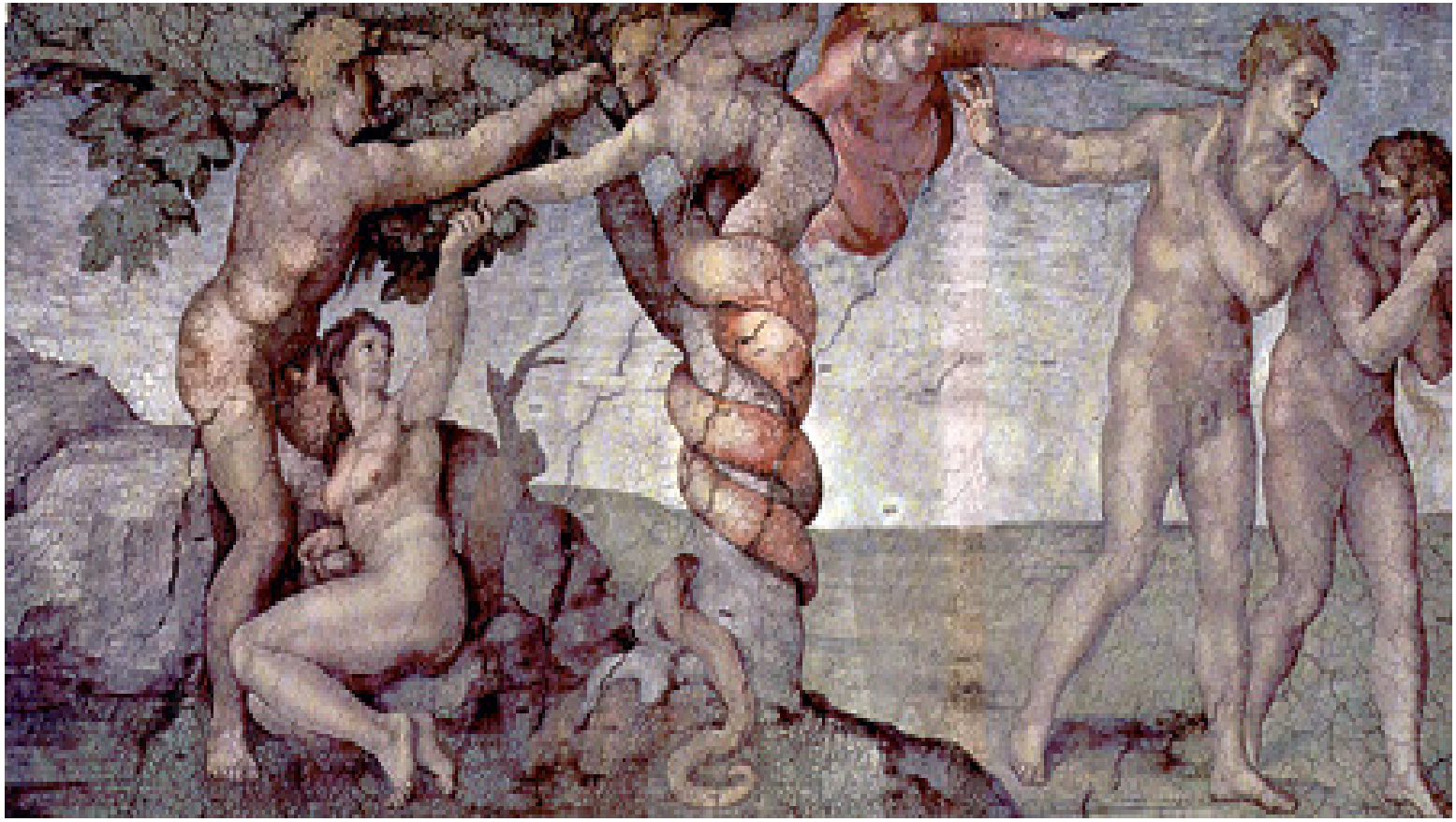

Transtorno Bipolar (Palidez na face): Insuficiência de Xue (Fei –Pulmão)

Face Rubra (excesso de Xin - Coração) Lesão de Fígado-Cirrose Hepática-Geração Mãe e Filho)

Tanzhong- Meio do Peito (VC17)

Palácio do Coração

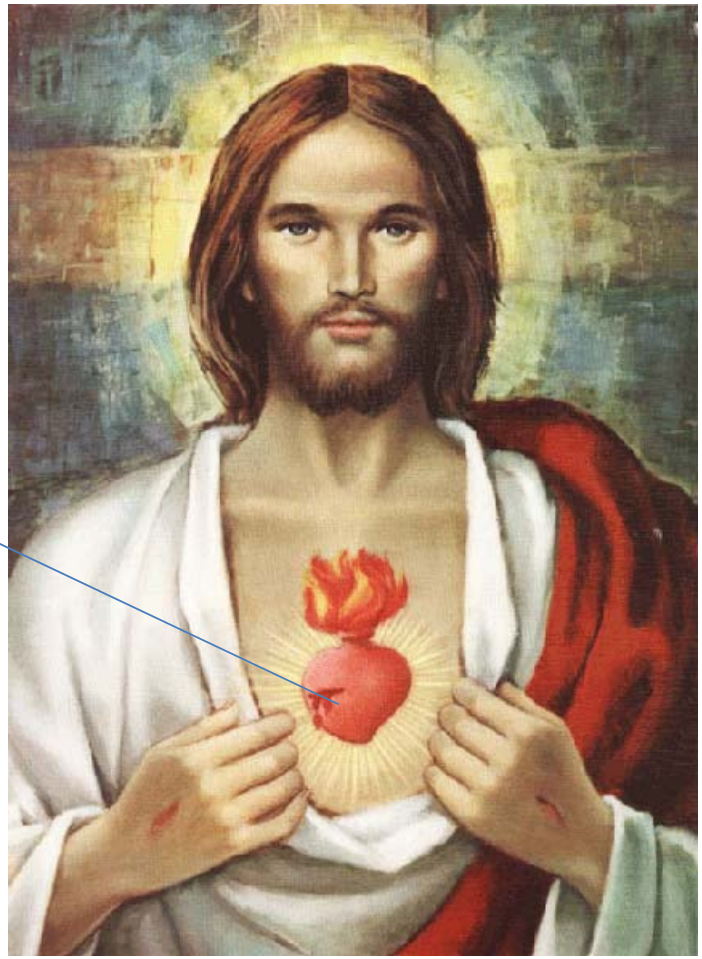

Conclusão: As Bases Educacionais da Acupuntura devem ser Filosóficas e Científicas

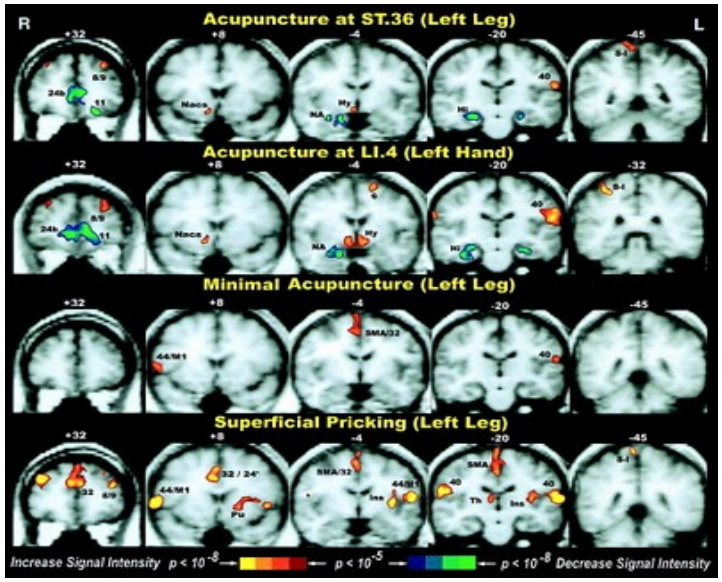

Recomendação da OMS: adequadas Práticas Integrativas em Saúde Complementar

- A) Princípios da Saúde nos moldes orientais
- (práticas Integrativas e complementares em Saúde)

- B) Cientificismo da saúde nos moldes ocidentais
- Entrevista: Xiaouri Zhang
- (Coordenadora Departamento de Medicina Tradicional Chinesa da OMS) revista Saúde da Família ano IX Maio 2008

III Congresso Brasileiro SOBRAFISA ACUPUNTURA
Curitiba 27 a 30 de Maio de 2010

SOBRAFISA
Sociedade Brasileira de Fisioterapeutas Acupunturistas

Contatos:

- Prof. Msc. Jean Luís de Souza
- jean@portalunisaude.com.br
- sobrafisa@sobrafisa.org.br
- www.sobrafisa.org.br
- 34-3224-1060

Sinceros Agradecimentos:

- Dr. Ruy Galartti de Menezes
- Dra. Célia Rodrigues Cunha
- Dra. Vilalba Rita Cruz Vila Dourado

- Fisioterapeutas que fizeram-me tornar um Especialista em Acupuntura, pelos desafios que me fizeram enfrentar...
- Meu Muito Obrigado!

IV Congresso Brasileiro Acupuntura
SOBRAFISA
Ribeirão Preto, 25,26 e 27 de Maio de 2012

- www.sobrafisa.org.br
- sobrafisa@sobrafisa.org.br